



Gruppo Escursionistico

MONTAGNA VIVA

35020 – SAONARA (PD)

www.montagnaviva.net - info@montagnaviva.net - 340 2629281

Domenica 23 maggio 2021

COLLI EUGANEI

VILLA DI TEOLO - ANELLO SENTIERO DELLE FACCE



Mezzo di trasporto	Luogo ritrovo e ora di partenza	Partenza escursione	Difficoltà	Dislivello	Quota massima	Durata
AUTO PROPRIA	SAONARA ore 7,30 partenza ore 8,00 Park Martiri G. e D.	9,00	E	550 m.	467 m	7 ORE

Data inizio lista = 13 MAGGIO 2021

I Colli Euganei devono la loro particolare forma conica, unica in Italia, alla loro origine vulcanica. Formatosi in due cicli distinti il terreno è composto da trachiti, rioliti e rocce di natura calcarea. L'itinerario proposto li percorrerà da valle a monte lungo un singolare sentiero ad anello caratterizzato da una variegata sequenza di "facce" scolpite nella roccia in uno scenario davvero suggestivo.

Appuntamento con mezzi propri alle ore 7.30 a Saonara presso il parcheggio di via Martiri Giuliani e Dalmati posto sul retro a destra dopo le scuole elementari e medie di via Bachelet, strada che si trova proprio di fronte alla piazza del Municipio. La nostra escursione partirà dal parcheggio del cimitero di Villa di Teolo. Nei pressi della chiesa prenderemo la stradina con segnavia n°1 e, dopo un centinaio di metri, gireremo a destra per la via Crucis che ci condurrà all'Oratorio della Croce. Con una piccola deviazione a destra saliremo al monte Sirottolo a 99 metri., dove si trova una grande statua di Sant'Antonio, posta a protezione di Padova e della sua pianura. Ritornati all'Oratorio, un sentiero non segnato ci riporterà sull'alta via n°1. Dopo aver attraversato, con attenzione, la strada Rovolon-Teolo, il sentiero ci condurrà in vetta al Monte Grande a 467 metri, punto più alto della nostra escursione, dove c'è la stazione meteo dell'ARPAV di Teolo. Qui, incrociato il sentiero n°14 che seguiremo a destra, scenderemo per un centinaio di metri e lungo la stradina tagliafuoco incontreremo le prime "facce" per poi arrivare, poco dopo, al passo delle Fiorine. Qui, sul grande prato, faremo la sosta pranzo, osservando l'opportuna distanza di sicurezza Covid 19, visto che per mangiare dovremo toglierci le mascherine. Quindi, dopo la sosta, seguiremo il sentiero degli Alpini o R1 e, in senso orario, gireremo intorno al Monte della Madonna, passando prima per altre "facce" poi per la chiesetta di S. Antonio Abate, fino a ritornare, dopo circa due ore al passo delle Fiorine. Riprenderemo a ritroso il sentiero n° 14 fino ad incrociare quasi subito sulla sinistra il sentiero R2 che scendendo ci porterà, con due piccole deviazioni, al belvedere con croce su Rovolon, Bastia, Colli Berici e sui ruderi del Castello dei Maltraversi, distrutto dai Veronesi alla fine del 1200. Lungo il sentiero vedremo dei grandi marronari e ammireremo ciò che ha dato il nome al percorso: una moltitudine di "facce" di varie fattezze e forme da rimanere basiti. Dopo questo tripudio di "facce" sbucheremo al 4° tornante della carrareccia Bepi del Monte, sulla quale scenderemo fino ad incrociare la strada asfaltata. Facendo attenzione, la seguiremo a destra in direzione Teolo per circa duecento metri. Al primo tornante sulla sinistra in dolce discesa un sentiero non segnato ci riporterà all'Oratorio della Croce, e quindi, per la via percorsa al mattino, ritorneremo alle auto.

I partecipanti si impegnano a seguire le indicazioni del capo gita e dello staff.

I tempi descritti sono indicativi, soste escluse, consigliati bastoncini e calzature adeguate

Necessario l'uso della mascherina e il distanziamento fisico. Saremo divisi in gruppi di 20 persone

Consegnare il modulo (all. pg3) compilato al capo gita nel ritrovo a Saonara dove verrà misurata la temperatura

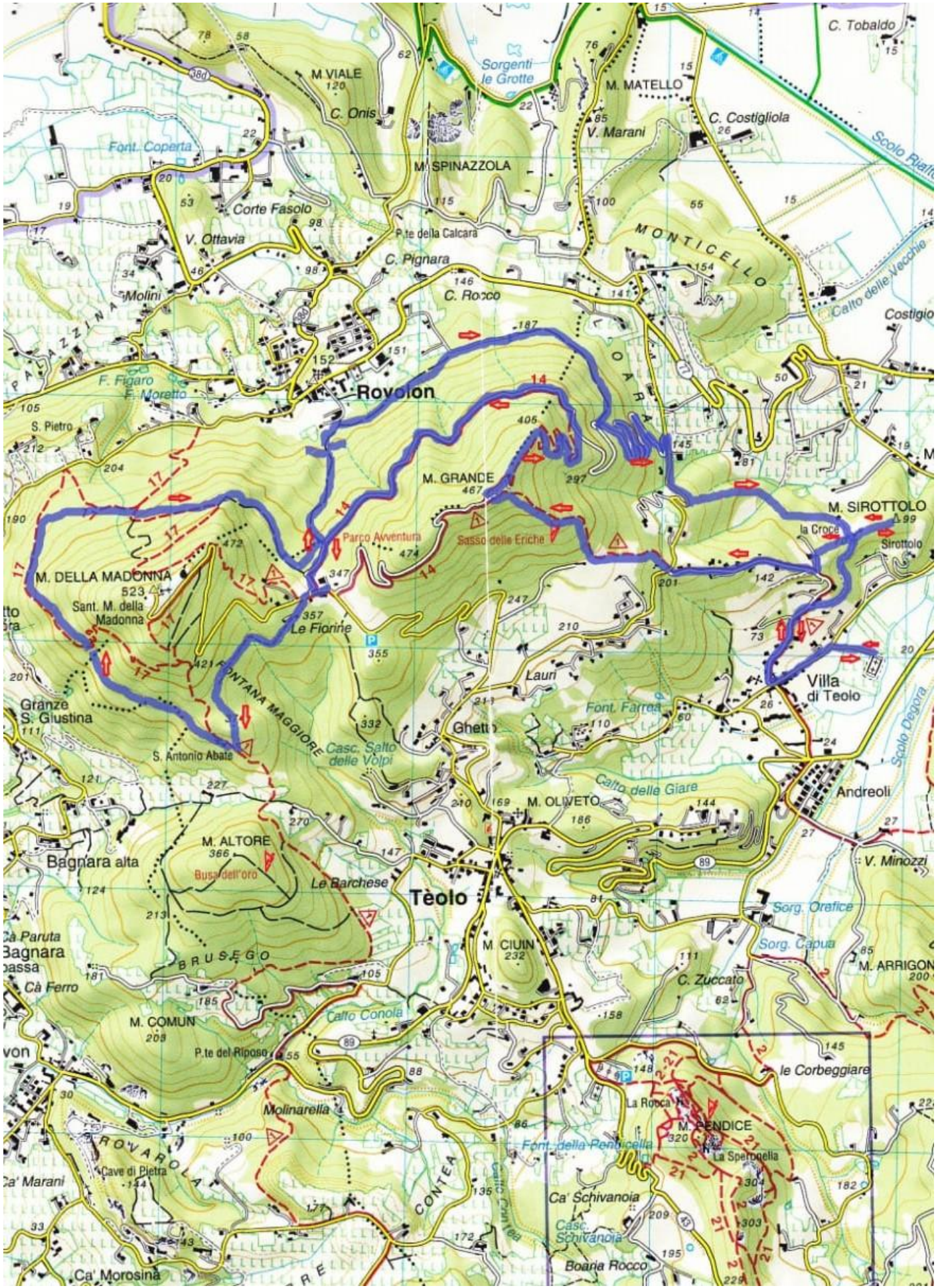

MODULO DI AUTODICHIARAZIONE E DI MANLEVA COVID 19

Il/La Sottoscritto/a

Cognome		Nome	
Nato/a		Il	
Residente a		Via e n°	
Telefono		email	

con i seguenti famigliari conviventi minorenni

Cognome		Nome	
Nato/a		Il	
Cognome		Nome	
Nato/a		Il	
Cognome		Nome	
Nato/a		il	

Chiede di essere ammesso, con il proprio nucleo familiare (minori), a partecipare all'escursione/attività sociale organizzata dall'Associazione (nome dell'Associazione) in data .../.../.... in località e a tal fine

DICHIARA

1. che nessuno dei richiedenti la partecipazione ha avuto nelle ultime due settimane sintomi di infezione alle vie respiratorie (tosse, raffreddore o difficoltà respiratorie), temperatura corporea (febbre) superiore a 37,5 °C, o altri sintomi riconducibili all'infezione da Covid 19 (dolori muscolari, diarrea, alterazioni di gusto e olfatto)
2. che nessuno dei richiedenti la partecipazione manifesta attualmente sintomi di infezione alle vie respiratorie (tosse, raffreddore o difficoltà respiratorie), temperatura corporea (febbre) superiore a 37,5 °C, o altri sintomi riconducibili all'infezione da Covid 19 (dolori muscolari, diarrea, alterazioni di gusto e olfatto)
3. che nessuno dei richiedenti la partecipazione è a conoscenza di aver avuto nelle ultime due settimane (14 giorni) contatti con soggetti positivi al Coronavirus Covid19
4. che nessuno dei richiedenti la partecipazione è sottoposto a regime di isolamento domiciliare (quarantena)
5. che tutti i richiedenti la partecipazione hanno preso visione di tutte le disposizioni emanate in materia di prevenzione al contagio Covid 19 e di accettarle integralmente ed accetta e sottoscrive in particolare le allegate linee guida con la consapevolezza che in caso di violazione di una sola di esse i richiedenti potranno essere esclusi dall'attività sociale
6. che il richiedente o il familiare è affetto dalla seguente patologia respiratoria
7. che il richiedente si impegna a informare tempestivamente l'Associazione organizzatrice qualora nei giorni a venire (14 giorni) si manifestino, per lui o per i famigliari partecipanti, sintomi riconducibili al contagio (febbre, tosse, raffreddore, sintomi influenzali, difficoltà respiratorie ecc.) in modo da poter avvisare, sempre nel rispetto della privacy di tutti, gli altri partecipanti all'attività sociale

Il/La sottoscritto/a attesta sotto la propria responsabilità che tutto quanto sopra dichiarato corrisponde al vero consapevole delle conseguenze civili e penali di una falsa dichiarazione, anche e soprattutto in relazione al rischio di contagio durante l'attività sociale (art. 46 D.P.R. n. 445/2000).

Luogo e Data

Firma.....

Autorizza inoltre l'Associazione(denominazione dell'associazione) al trattamento dei dati sensibili relativi allo stato di salute contenuti in questo modulo ed alla sua conservazione ai sensi del Reg. EU 2016/679 e della normativa nazionale vigente.

Per conoscenza e accettazione

Firma.....